

SOCI èNostra

Scadenze fiscali 2023

16 Marzo

Consegna modelli CU2023
dai sostituti d'imposta

16 Giugno

1° Rata IMU

2 Ottobre

Scadenza Mod.730/2023

30 Novembre

Scadenza Modello Redditi PF

18 Dicembre

Saldo IMU

Il profilo migliore
del 730

CAF ACLI
dove tutto è più semplice

CAF ACLI

730

CAF ACLI,
dove tutto è più semplice!

INDICE

1. [Servizio svolto presso una delle sedi CAF ACLI](#)
2. [Servizio richiesto attraverso piattaforma online myCAF](#)
3. [Nuovo cliente](#)
4. [Elenco documenti](#)
5. [Tariffe](#)
6. [Contatti](#)
7. [Altri servizi](#)



Scegli la sede CAF ACLI più vicina a cui rivolgerti:

- Per prenotare un appuntamento presso una [sede sul territorio di Milano e Monza-Brianza](#) puoi chiamare il Contact Center al numero [02 255 44 777](#) oppure puoi registrarti alla piattaforma [myCAF](#) e prenotare un appuntamento tramite il portale

RICORDA:

•Presentati all'appuntamento con tutta la documentazione necessaria e, al fine di agevolare la fase di archiviazione, preoccupati di:

- Ordinare i documenti per tipologia di spesa (ad. Es. redditi, spese sanitarie, spese veterinarie ecc.) e non pinzati,
- Suddividere le spese per intestatario del documento (in caso di congiunta tenere distinte spese dichiarante da quelle del coniuge),
- Preparare , se possibile, copia in A4 degli scontrini farmacia
- Portare fotocopia di eventuali atti notarili stipulati nel 2022, ad es. atto di compravendita e/o mutuo(nuova stipula o rinegoziazione/surroga)

Ricordati di esibire, in fase di appuntamento, un documento che attesti lo status di associato, quale la tessera associativa o l'ultima bolletta di una qualsiasi fornitura residenziale

ELENCO DOCUMENTI [qui](#)



- Accedi o registrati a [myCAF](#)

- Scegli la tua sede di riferimento MILANO (MI), AREA CONVENZIONI e il servizio desiderato nella sezione IL MIO CAF ONLINE ([clicca qui](#))

- Una volta scelto il servizio 730, completa la breve intervista preparatoria e **inserisci il codice ENO** nell'apposito campo «**codice sconto**» per vedersi riconosciuta la tariffa agevolata, clicca su **SALVA** e ottieni la possibilità di procedere al caricamento dei documenti

- Carica i **documenti** (pdf, immagini, foto)

- Ricordati di caricare tra i file un documento che attesti lo status di associato, quale la tessera associativa o l'ultima bolletta di una qualsiasi fornitura residenziale**

- Premi sul pulsante "**invia al Caf**" e non preoccuparti, potrai integrare nuovi documenti anche in seguito facendone richiesta mediante apposito pulsante

- Per firmare la tua pratica** sarà necessario richiedere l'attivazione della FEA sul portale myCAF

- In caso di necessità l'operatore ti **contatterà** ai recapiti che ci hai indicato

- Conclusa** la pratica ne troverai una copia nella sezione ARCHIVIO DOCUMENTI

- Per maggiori dettagli circa il funzionamento di myCAF **consulta la guida in pdf a questo [link](#)**

N.B. Se necessiti del **calcolo IMU**, carica la documentazione nell'apposita sezione in myCAF (sezione disponibile prossimamente)

ATTENZIONE: la visione della sezione ARCHIVIO e FEA è collegata ad un accesso di livello avanzato, che solo un consulente Caf Acli può attivare. Se non risulta già attiva, puoi farne richiesta compilando [questo MODULO](#)



730

DICHIARAZIONE CONGIUNTA

myCAF
www.mycaf.it



Puoi usufruire del servizio anche per il **coniuge presentando il modello 730 congiunto**.

In questo caso sarà necessario:

- Caricare documenti propri e del coniuge prestando attenzione ad una corretta denominazione (ad es. dipendete Mario Rossi, coniuge Maria Bianchi, denominare i file *Rossi_spese sanitarie*; *Bianchi_spese sanitarie*.)
- Laddove possibile, utilizzare i pdf scaricabili dai vari gestionali (cu, documento interessi passivo recuperabile dal home banking ecc.). In alternativa, procedere con una scansione ovvero foto del documento ben leggibile in ogni sua parte (*intestazione, data, descrizione prestazione*).
- In caso di **spese relative ai figli**, in assenza di indicazioni, verranno imputate al 50% a ciascun genitore, indipendentemente dalla percezione delle detrazioni fiscali. Per specificare una suddivisione diversa relative alle spese tra i genitori occorrerà scriverlo nelle note

Qui puoi aggiungere ulteriori informazioni, le terremo in considerazione durante la compilazione della tua dichiarazione 730

SPESE SCOLASTICHE E SANITARIE FIGLI AL 100% A MARIO ROSSI

Salva

730

NUOVO CLIENTE

Se sei un nuovo cliente CAF ACLI o lo scorso anno ti sei rivolto ad un altro consulente per la tua dichiarazione dei redditi, sarà necessario presentare:

- Modello 730/2022 o modello Redditi 2022 presentato presso altro CAF;
- Copia documento d'identità in corso di validità;
- tutta la documentazione pluriennale (ristrutturazioni e spese di efficientamento energetico) comprovante spese sostenute in precedenti periodi d'imposta per le quali si continua ad usufruire delle successive rate di detrazione
- Tutta la documentazione utile per usufruire delle detrazioni nella dichiarazione dei redditi

ELENCO DOCUMENTI [qui](#)

A titolo esemplificativo, si elencano alcune voci per le quali è fondamentale integrare la documentazione:

- Mutuo:** oltre alla certificazione bancaria degli interessi passivi pagati nel 2022 bisogna fornire al Caf atti notarili (mutuo e rogito compravendita) e in alcuni casi anche spese accessorie (fatture notaio, fattura agenzia immobiliare)
- Ristrutturazioni:** anche se la spesa è riferita a periodi d'imposta antecedenti l'anno 2022 (ma si continua a portare in detrazione le rate residue) bisogna fornire tutta la documentazione comprovante la spesa (fatture, bonifici, abilitazioni amministrative necessarie SCIA, DIA).



TARIFFE

Servizio	Compenso
Modello 730 singolo	Euro 40
Modello 730 congiunto	Euro 80
Consulenza modello Redditi	Euro 50
Compilazione quadro RW	A partire da Euro 40
Consulenza Redditi Esteri	A partire da Euro 50
Compilazione quadri aggiuntivi (AC, RM, RT)	Euro 20
Calcolo IMU	Euro 10 A comune e ad annualità
ISEE e servizi collegati	Gratuito
Redazione Mod. Red/Invciv	Gratuito
Assistenza e compilazione Dichiarazione di Successione	- 10% di sconto
Consulenza su adempimenti Contratti di Locazione	- 10% di sconto
Gestione contabilità Professionisti con P.IVA	- 10% di sconto



A tutti i servizi sopra descritti dovrà essere sempre aggiunta la tariffa di ACCOGLIENZA, CONSERVAZIONE DOCUMENTALE E CORTESIA di Euro 5 che viene richiesta una volta all'anno con il primo servizio.

Una volta pagata per l'anno in corso, non verrà più richiesta per successive pratiche presso CAF ACLI MILANO e MONZA BRIANZA.

ELENCO DOCUMENTI 730/2023

- ❑ [Elenco documenti 730/2023](#)
- ❑ [Delega per accesso ai dati della precompilata](#)
- ❑ [Delega per accesso alla CU INPS](#) (es. per i percettori di NASPI)

RICORDA:

Ricordiamo inoltre, che a partire dal 01/01/2020, al fine di beneficiare della detrazione IRPEF del 19% degli oneri indicati nell'art. 15 del TUIR (ad es. **spese sanitarie, scolastiche, veterinarie, spese attività sportive**), il pagamento deve avvenire mediante:

- bonifico bancario o postale;
- ulteriori sistemi "tracciabili" (carta di credito, debito ecc.)

Pertanto è necessario produrre in sede di appuntamento, oltre al documento di spesa, anche evidenza del metodo di pagamento (scontrino pagobancomat in caso di utilizzo carta di credito/bancomat), ovvero estratto conto bancario dove si evinca la transazione.

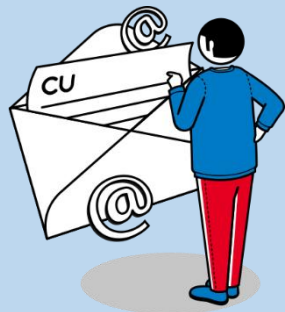

Detieni azioni, partecipazioni o immobili all'estero?

A chi è rivolto

Se sei in possesso di conti correnti, azioni derivanti da Piano di Azionariato Diffuso o partecipazioni societarie o attività finanziarie sei tenuto alla presentazione del quadro RW del Modello Redditi PF 2023 (ex Modello Unico PF) e alla liquidazione dell' Imposta sul Valore delle Attività Finanziarie detenute all' Estero (IVAFE) nella misura del 0,2 %, se dovuta.

La compilazione del quadro ha una duplice finalità:

- adempimento richiesto dall'attività di monitoraggio fiscale attuato dall'Agenzia delle Entrate per le attività detenute all'estero
- Liquidazione Imposta sul Valore delle Attività Finanziarie detenute all' Estero (IVAFE).

In caso di possesso di beni immobili all'estero , si ha comunque l'obbligo di elaborazione del quadro RW per la liquidazione dell'Imposta sui valore degli Immobili all'estero.

Quali documenti

Accedi alla seguente [checklist](#) che ti indicherà l'elenco documenti necessario per la compilazione del quadro RW.

Cosa fare

•Accedi o registrati a [myCAF](#)

•Scegli la tua sede di riferimento **MILANO (MI)**, **AREA CONVENZIONI** e il servizio desiderato nella sezione **IL MIO CAF ONLINE** ([clicca qui](#))

•Una volta scelto il servizio Modello Redditi, completa le brevi interviste preparatorie, clicca su **SALVA** e ottieni la possibilità di procedere al caricamento dei documenti e **carica i documenti** (pdf, immagini, foto)

•Premi sul pulsante "**invia al Caf**" e non preoccuparti, potrai integrare nuovi documenti anche in seguito facendone richiesta mediante apposito pulsante

•**Per firmare la tua pratica** sarà necessario richiedere l'attivazione della FEA sul portale myCAF

•In caso di necessità l'operatore ti **contatterà** ai recapiti che ci hai indicato

•Per maggiori dettagli circa il funzionamento di myCAF **consulta la guida in pdf a questo [link](#)**

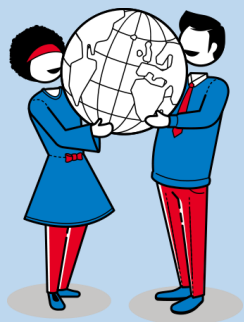

Se hai problemi nella registrazione e nell'utilizzo della piattaforma MYCAF:

- Scrivi alla chat Whatsapp +39.0284267299
- Scrivi alla mail servizionline@cafaclimilano.it
- Per richiedere l'attivazione della sezione ARCHIVIO DOCUMENTI compila [questo MODULO](#)

Hai bisogno di una consulenza specifica o necessiti chiarimenti sulla tua pratica?

- Scrivi alla mail convenzioni@cafaclimilano.it
- [Tel. 02.8426.7259](tel:02.8426.7259)



OLTRE AL 730 C'È DI PIÙ



ALTRI SERVIZI

ASSISTENZA FISCALE

- Modello 730
- Modello Redditi per persone fisiche
- Elaborazione e trasmissione F24
- Consulenza in materia fiscale
- Contenzioso tributario

PRESTAZIONI SOCIALI

- Isee e agevolazioni collegate

CASA E ABITARE

- Contratti di locazione (stesura e registrazione)
- IMU
- Visure catastali
- CafAssicura: prodotti assicurativi mirati in collaborazione con Vittoria Assicurazioni
- CafEnergia: passaggio gratuito ad un fornitore del Mercato Libero di Energia e Gas

CONTABILITÀ

- Prima consulenza
- Comunicazioni obbligatorie (Agenzia delle Entrate, Camera di Commercio, INPS, INAIL, Casse previdenziali)
- Gestione completa della contabilità (registrazioni, IVA, F24, certificazioni)
- Dichiarazione dei redditi

PER LE ASSOCIAZIONI

- Modello EAS
- Statuto e redazione verbali

SUCCESSIONI

- Compilazione e registrazione della dichiarazione di successione
- Volture catastali
- Calcolo delle imposte dovute
- Riunioni di usufrutto



SUPERBONUS 110%

- Individuazione agevolazione fiscale più adeguata
- Valutazione dei requisiti fiscali per usufruire della detrazione
- Verifica documentazione tecnica
- Invio comunicazione all'Agenzia delle Entrate
- Apposizione visto di conformità

CESSIONE DEL CREDITO O SCONTO IN FATTURA

- Individuazione agevolazione fiscale più adeguata
- Valutazione dei requisiti fiscali per usufruire della detrazione
- Verifica documentazione tecnica
- Invio comunicazione all'Agenzia delle Entrate
- Apposizione visto di conformità (se previsto dalla normativa)

REDDITI E PATRIMONI ALL'ESTERO E AGEVOLAZIONI IMPATRIATI

- Consulenza adempimenti fiscali per gli immobili e patrimoni detenuti all'estero
- Consulenza in merito ai requisiti per accedere ai regimi agevolativi per i lavoratori rimpatriati

Puoi chiedere un appuntamento di consulenza a CAF ACLI scrivendo a convenzioni@cafacmilano.it



COLLABORIAMO CON:

- Patronato Acli per pensioni, invalidità, reversibilità, dimissioni, disoccupazioni, maternità, assegno unico
 - SAF Acli per la gestione del lavoro domestico, colf, badanti e baby sitter
- Email lavorodomestico@safacli.com

Inoltre, il mondo dei servizi Acli vi segue per viaggi e vacanze, attività sportiva, lavoro, formazione professionale, assistenza alle famiglie e ai cittadini stranieri.
Scopri come su www.aclimilano.it

